

LOCAÇÃO DAS ESTACAS

Escala 1:150

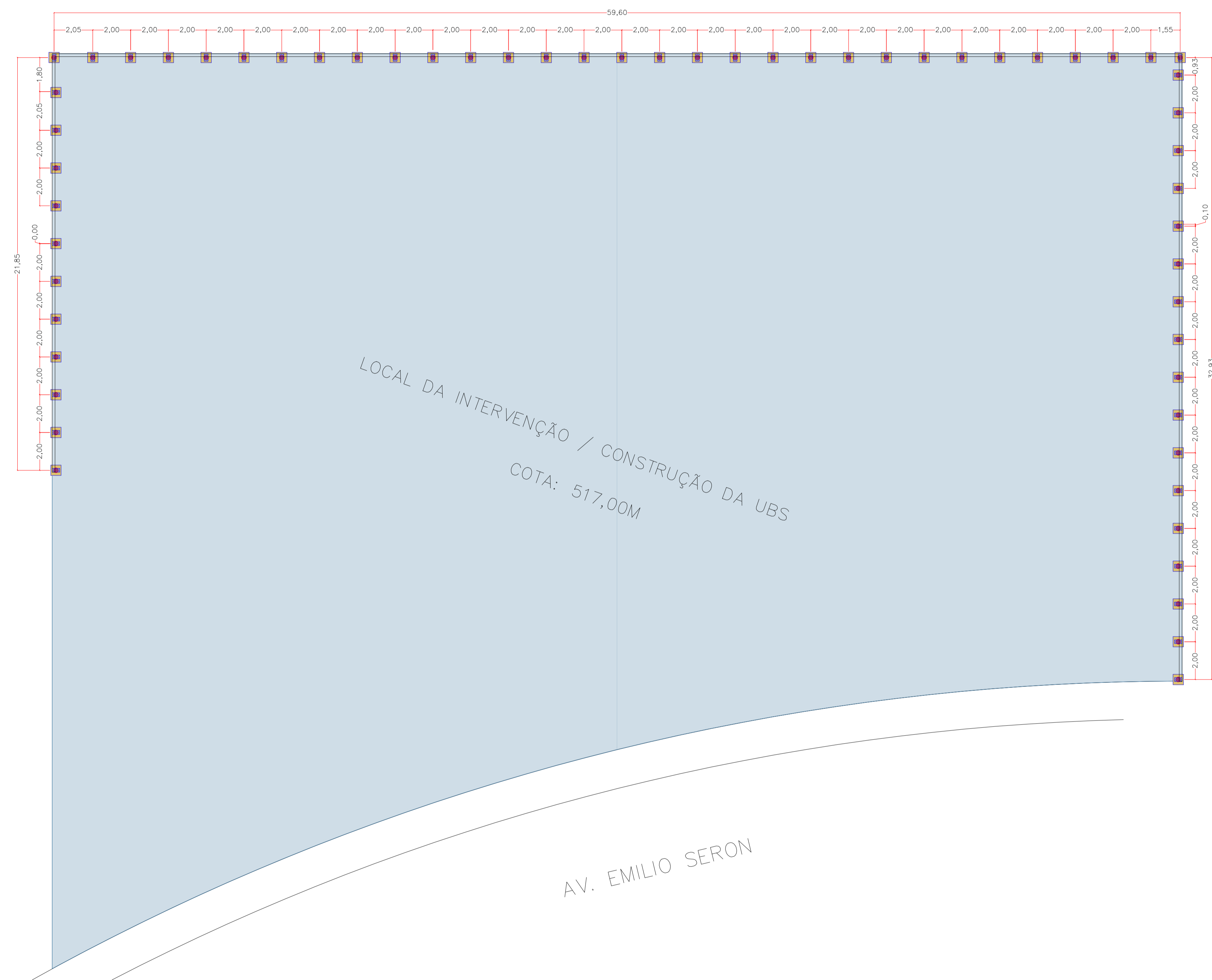

BLOCOS DE FUNDAÇÃO
B1
10xR25
PLANTA
ESC 1:25

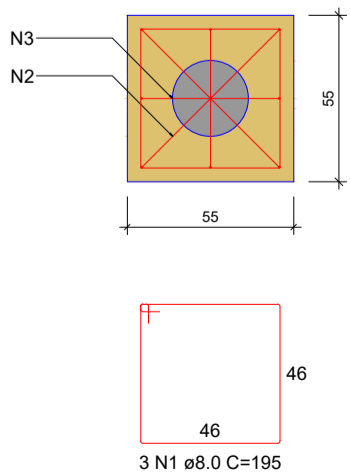

CORTE
ESC 1:25

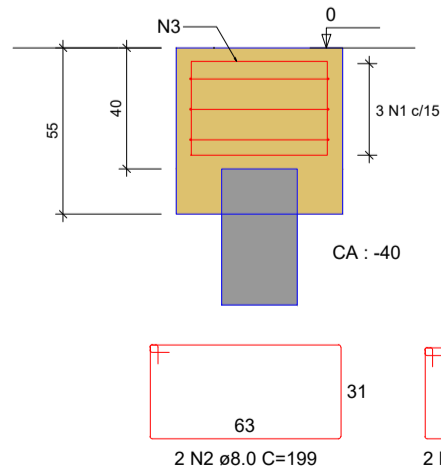

Relação do aço

Blocos de Fundação:

AÇO	N	DIAM	Q	UNIT (cm)	C.TOTAL (cm)
CA60	1	8.0	177	195	34515
	2	8.0	118	199	23482
	3	8.0	118	161	18998

Resumo do aço

AÇO	DIAM	C.TOTAL (m)	PESO (kg)
CA60	8.0	770.0	304.2
PESO TOTAL			
CA50	304.2		

Vol. de concreto total (C-25) = 9.82m³

BLOCO DE FUNDAÇÃO
Vista em Planta
Escala 1:25

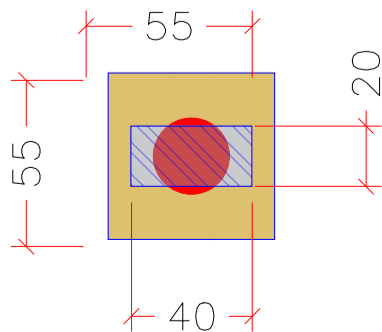

PREFEITURA MUNICIPAL DE TABAPUÃ

Estado de São Paulo
CNPJ. 45.128.816/0001-33



UBS TIPO III
PROJETO DE ESTRUTURA DE CONCRETO
MURO DE ARRIMO: LOCAÇÃO ESTACAS

EST

INDICADA

ART nº

2620242173079

Folha

23/24

Data e Observações:
07/01/2024: PROJETO INICIAL

Objeto:
CONSTRUÇÃO DE UNIDADE BÁSICA DE SAÚDE (UBS) - PORTE III

Proprietário:
MUNICÍPIO DE TABAPUÃ - SP

Endereço:
AVENIDA EMILIO SERON

Município:
TABAPUÃ

Estado:

SP

PROPRIETÁRIO
SILVIO CESAR SANTOPRELO
PREFEITO MUNICIPAL DE TABAPUÃ - SP

RESP. TÉCNICO PELO PROJETO
JOHANN NACIMENTO RODRIGUES
ENGENHEIRO CIVIL
CREA 5.070.311/0001-1P